

# LANEWSLETTER

de l' **Association** des ingénieurs et anciens élèves de l' **Esitpa**

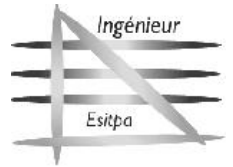

Numéro 9 – juin 2008

## EDITO

**Du nouveau à la tête de l'Esitpa**

**Quelle actualité ! Et ce à quelques jours de la date de parution de votre Newsletter... Nous avons donc décidé de chambouler son contenu et de retarder son envoi pour vous informer le plus tôt possible des changements qui secouent la direction de l'Esitpa.**

**Depuis la fin du mois de mai, en la personne de Bruno Cousin, l'APCA a pris elle-même les rênes de l'Esitpa. La mission de Jacques Vincent a changé : il s'occupe désormais de la valorisation du site de Val de Reuil. Nous avons rencontré Luc Guyau, président de l'APCA, qui explique dans nos colonnes les raisons de ces mutations.**

**Cette situation fait tanguer le bateau Esitpa, mais des cieux plus cléments s'annoncent, notamment grâce au nouveau site à Mont-Saint-Aignan.**

**Pour le reste, vous retrouverez vos rubriques habituelles. Bonne lecture !**

**La rédaction**

## Au Sommaire

A la une : Esitpa, Luc Guyau répond à toutes nos questions  
Mai 68 : Georges Bastien nous raconte le Mai 68 de l'Esitpa  
Les Esitpaïens sont dans la presse  
Keskispasse à l'assoc' ? : Après l'AG, parés au décollage  
WE des anciens : On l'a fait  
Reportage : les 10 tendances de l'agroalimentaire  
Resoesitpa Video Mail : Paulo, bio et esprit Résé !

## INTERVIEW

### Changement de direction à la tête de l'Esitpa :

**Luc Guyau, président des Chambres d'agriculture, répond à toutes nos questions**

#### **Pouvez-vous nous éclairer sur les récents changements à la tête de l'école ?**

Nous avons été alertés fin mars de profondes différences d'approche au sein de l'équipe de direction, aussi bien sur le fonctionnement de l'Ecole que sur les modalités de son développement. Elles se sont malheureusement traduites par deux démissions à un moment crucial de la vie de l'Ecole. Cette situation imprévue nous a conduit à réagir très vite.

Nous avons pris deux décisions :

- assumer nous-même la direction de l'Ecole dans cette phase délicate de déménagement, en la confiant au Directeur-Adjoint de l'APCA, Bruno Cousin, pour restaurer la confiance au sein de l'Ecole et préparer la rentrée.

- recruter rapidement un nouveau directeur de l'enseignement et des études et un secrétaire général pour la gestion administrative de l'établissement.

La procédure est déjà très avancée et les deux postes seront pourvus avant la rentrée.

Bruno Cousin connaît bien l'Esitpa, puisqu'il est en charge de son suivi depuis de nombreuses années. Il ne prend pas simplement le rôle de directeur intérimaire. Il prend cette charge très à cœur et restera directeur de l'Esitpa jusqu'à ce que nous soyons certains d'avoir trouvé un directeur qui partage nos ambitions pour cette école et qui saura les réaliser.

#### **Que devient Jacques Vincent ?**

Il a rejoint le siège de l'APCA auprès du Directeur Général avec pour mission, notamment, de trouver des solutions pour la valorisation du site de Val de Reuil. Il s'agit là d'un problème non résolu à ce jour et il nous a paru indispensable, pour des raisons budgétaires, qu'il s'engage prioritairement sur ce dossier.



Crédit photo : APCA

Il était une fois après l'Esitpa ...

Carnet blanc

Alors juste parce qu'on vous l'avait promis à la dernière édition et que vous avez été bien sages (y paraît !), une photo «people» du mariage d'Hugues Dumas (UGO, Promo 100) et de Laure (le 25 août 2007).



Quelques mois après, le 6 octobre 2007, c'était Florence Bakry (Promo 101) qui disait «oui» à Gustave (Ndione) à Ramonville St Agne (31).

Niveau de la fête : sévère, dixit l'intéressée ! 😊 😊



Soline Deniau et Franck Dumoutier (tous les 2 de la Promo 99) se sont quant à eux mariés le 26 avril 2008 à Fains la Folie (28) (NDLR : un peu de géographie ne fait pas de mal ! 😊 😊).

LANEWSLETTER est la lettre de l'association des anciens élèves et ingénieurs de l'Esitpa – Ecole d'Ingénieurs en l'Agriculture  
Merci à toutes les personnes qui ont contribué à l'élaboration de ce numéro.  
Contact : newsletter@resoeditpa.org  
A la rédaction, Nicolas Levillain (101°) & Véronique Spaletta (99°)  
A la technique, Nicolas Letellier (97°)  
Faites nous part de vos commentaires sur le Resoesitpa.org !

**Sur le plan budgétaire justement, on parle de déficit, de baisse du nombre d'étudiants ... beaucoup d'entre nous sont très inquiets sur la viabilité de notre école.**

Je voudrais d'abord vous réaffirmer l'importance de l'Esitpa pour les Chambres d'agriculture. Nous, représentants des professionnels de l'agriculture, estimons essentiel de participer à la formation des cadres de l'agriculture et de l'agroalimentaire.

Nous avons fait, il y a quatre ans, le choix d'investir dans un nouveau bâtiment et de poursuivre le développement de cette école. Nous l'assumons totalement.

Je tiens aussi à saluer le travail de Rémi Baillache, agriculteur et président délégué de l'Esitpa, toujours présent quand il faut se retrousser les manches pour soutenir l'école.

L'Esitpa est un service de l'APCA. A ce titre, son budget est une partie du budget global de l'Assemblée. L'école est donc adossée à un organisme solide et cela doit rassurer ceux qui s'inquièteraient de son avenir ! C'est d'ailleurs pour cela que nous avons pu développer le volet recherche depuis plusieurs années en embauchant des enseignants-chercheurs avant même notre arrivée à Mont-Saint-Aignan. D'où un budget présenté et réalisé en déficit. Cela dit, ne nous voilons pas la face, il était plus que temps que l'école change de cadre et retrouve une image capable d'attirer les jeunes. Nous avons connu une baisse de recrutement ces deux dernières années, et tout le monde – y compris les anciens ! – doit se mobiliser pour développer la notoriété de l'Esitpa et contribuer à l'objectif de 100 étudiants par promotion. C'est la condition du retour à l'équilibre.

**Comment voyez-vous l'avenir de notre école ?**

Dès que nous aurons repris nos marques à Mont-Saint-Aignan, nous travaillerons sur un certain nombre de pistes déjà partiellement explorées ou nouvelles :

- En matière de recherche, le renforcement de nos liens avec l'Inra et avec l'Université en région : il n'y a pas de centre Inra en Normandie et l'Esitpa peut devenir un pôle de recherche agronomique à part entière dans cette région fortement agricole, en lien avec les besoins professionnels et les chambres d'agriculture.
- De la même manière, l'intégration de l'école dans le pôle de compétences francilien est une condition d'un développement pertinent de la recherche : il nous faut jouer les complémentarités et apporter nos compétences spécifiques dans des ensembles plus larges.
- Le rapprochement avec le groupe AgroParisTech, souhaité par le ministère de l'agriculture avec un objectif affiché de lisibilité internationale, est également une piste que nous explorons.
- En matière d'enseignement, nous restons attachés à la création d'une filière par apprentissage et à la diversification de notre offre de formation, mais avec prudence car chaque chantier est long et lourd à construire à bonne fin. Il ne faut pas tout lancer en même temps.
- Enfin, nous étudierons les possibilités de complémentarité entre l'Esitpa et le nouveau service commun du réseau des Chambres d'agriculture en matière de formation continue longue ou courte.

Comme vous le voyez, l'avenir n'est pas bouché et il y a beaucoup à faire.

**Vous avez évoqué une mobilisation des anciens. Quel rôle l'association des ingénieurs et anciens élèves pourrait-elle jouer pour l'école ?**

Je suis tout à fait favorable à ce que votre association soit au cœur du fonctionnement de l'école et prenne part aux réflexions qui concernent le pilotage de l'Esitpa. Vous êtes tous confrontés chaque jour à la réalité du marché et du monde de l'entreprise, pour lesquels nous préparons les étudiants.

Je suis également convaincu que le réseau des ingénieurs de l'Esitpa doit contribuer à la promotion de l'école, pour sa notoriété et le niveau de recrutement. Vous êtes ses meilleurs ambassadeurs. Nous comptons sur vous pour nous aider à donner un nouvel élan à l'Esitpa !

**A quand l'inauguration du nouveau bâtiment ?**

Probablement au début du mois de novembre. Nous en ferons un événement local pour les acteurs et professionnels de la région, et un événement national pour les Chambres d'agriculture. Les représentants des ingénieurs de l'Esitpa y seront bien évidemment conviés. Ensuite, nous vous mettrons très volontiers les bâtiments à disposition pour vous permettre d'organiser une visite ouverte à tous vos adhérents lors d'un de vos prochains événements !

Propos recueillis par Véronique Spaletta (99°)

**L'Esitpa en Mai 68 ... Georges Bastien nous raconte**

Mai 68 : à la Sorbonne la révolte gronde et, à 200 mètres de là, dans la rue des Ecoles, l'Esitpa vit des heures difficiles.

Révolution chez les étudiants, difficultés financières, un premier directeur quitte le navire : dépassé par les événements, il avait choisi de couper les ponts avec l'APCA. Un enseignant essaie de lui succéder, mais le courant ne passe pas non plus. Le directeur des études démissionne lui aussi. Puis un responsable de département. «*Et de 4 !*», explique Georges Bastien qui était alors président de l'Association des ingénieurs et anciens élèves de l'école. «*J'étais jeune ingénieur et je participais aux réunions intellectuellement nutritives avec les étudiants. Mais pour moi, l'évolution est plus constructive que la révolution. Vis-à-vis d'eux, j'étais plutôt du côté de la réac qu'autre chose*». L'APCA l'appelle et lui demande de «*monter en première ligne*». S'il refuse de prendre provisoirement la direction de l'école, elle sera fermée.



Georges Bastien lors de la pose de la première pierre de l'Esitpa de Mont-Saint-Aignan, nov 2006  
Crédit photo : Marc Legras

«*J'étais alors directeur d'un cabinet de recrutement, mais je l'aimais bien cette école. Je ne me suis pas dérobé*». Pendant un an et demi, il conserve son poste et s'occupe de l'école à mi-temps. Sa première tâche : «*serrer la vis pour ne pas déposer le bilan*». Les salaires sont bloqués, mais les enseignants l'acceptent bien. Puis le Président de l'APCA, Pierre Collet, lui demande de prendre définitivement la direction de l'école. Le projet d'évolution de l'Esitpa comporte aussi une obligation de déménagement, imposée pour raisons financières. L'ensemble le séduit et le nouveau directeur entame une carrière de...28 ans à la tête de l'école ! Jouissant maintenant d'une retraite très active, il nous a transmis la marque qu'il a voulu donner aux diplômés de l'école : «*Un ingénieur, ce n'est pas le top du technique et du scientifique, mais un ingénieur ingénieux dont l'humanisme repose sur une solide assise culturelle. On gagne avec de l'idéal, du rêve et de l'audace. On gère avec de l'intelligence, de la rigueur et de l'expérience*». Et aussi ce message d'au revoir, signé de Jules Renard : «*Rêve de grandes choses, cela te permettra d'en faire au moins de toutes petites*».

Par Sophie De Vaultx (74<sup>e</sup>)

**LES ESITPAIENS SONT DANS LA PRESSE**

Le Bloc note de Jean-François Colomer (59<sup>è</sup>) : ses points de vue sur l'actu.  
LE MAG Cultures n°47 - 48 - 49 - 50 ([www.le-mag.fr](http://www.le-mag.fr))

Thomas Huneau (99<sup>è</sup>), en collaboration avec un de ses collègues de la Chambre d'Agriculture de Loire-Atlantique, explique les intérêts de l'implantation d'un robot de traite à la ferme expérimentale de Derval. *Cap Elevage - n° 23 - avril 2008*

Apolline Prat (103<sup>è</sup>), en stage chez Vert Cité, met en place une politique d'achat responsable

Vous aussi vous avez écrit, trouvé ou fait l'objet d'une publication ?  
Envoyez la nous à en cliquant : [newsletter@resoeditpa.org](mailto:newsletter@resoeditpa.org)

Une dernière nouvelle arrivée juste avant le bouclage : Tania Brouillaud et Thomas Khébian (tous les 2 de la Promo 97) se sont mariés le 17 mai dernier à Palaiseau (91). L'Esitpa, plus qu'une école ... 😊



**Carnet rose**

«*Voici mon frère Mathias, né le 17 juin 2007 ! Bon, là on file car on a plein de choses à faire !*» ... signé : Lana, la grande sœur (née le 6 décembre 2004). «*C'est sûr, c'est sûr*» soupirent en cœur leurs parents Carine Andrillon (Verdière, Promo 94) et Julien !



«*Hein ? Quoi ? Qui m'appelle ? Il pleut encore ? Oh non ...*» Et oui : le petit Valentin est arrivé le 16 janvier dernier chez Nicolas Laëron (Promo 95) et Nelly ... devinez où ?



## Assemblée Générale : bilan 2007, parés au décollage !

Une vingtaine d'ingénieurs se sont réunis le 16 mai dernier à l'occasion de notre AG. Chaque responsable de commission a présenté le bilan de ses activités. Quelques bons chiffres sont à retenir :

- le nombre d'offres d'emploi proposées par l'association a été multiplié par 6 depuis notre opération « cartes recruteurs » de décembre. **L'association propose ainsi 1 nouvelle offre par jour**, et cette offre sera consultée par 50 adhérents.
- Le nombre de visites sur le Résoesitpa a été multiplié par 2,5 en 2 ans, atteignant 70 000 visites en 2007
- La newsletter est envoyée à 1500 personnes, étudiants, anciens et prescripteurs du milieu agricole et alimentaire
- Le nombre de cotisants a doublé entre 2006 et 2007 alors qu'il était en chute depuis 5 ans.

Ainsi, après 3 ans de travail, de remobilisation d'une équipe, de remise à plat du fonctionnement de l'association, nous commençons à avoir de vrais résultats.

**Nous allons pouvoir envisager de nouvelles perspectives et notamment :**

- **se positionner comme interlocuteur privilégié de l'Apca pour toutes les questions qui touchent l'école**
- **contribuer véritablement à la promotion de l'école en mobilisant le réseau des anciens qui est maintenant actif**

**Nous sommes enfin parés au décollage !** Nous nous tenons à votre disposition sur le Résoesitpa (forum Annonces de l'association, poste AG2008) pour répondre à toutes vos questions et nous sommes sûres que vous en aurez !

Toute l'équipe 2007

## WE DES ANCIENS

### On l'a fait !



Crédit photo : Olivier Morgan

C'était pas gagné, mais on l'a fait !

C'est sous un soleil radieux qu'a débuté le 26 avril dernier, le week-end des anciens de l'Esitpa à la base nautique de Léry-Poses. Au programme de l'après-midi : baignade, pétanque, volley-ball (avec en extrême limite la victoire des anciens contre les étudiants) et échange entre ingénieurs et étudiants actuels sur la vie à l'Esitpa et la vie professionnelle. Un groupe d'étudiants de 3ème année avait amené le matériel nécessaire au bon déroulement de la journée et tenait la buvette. En fin d'après midi, nous avons tous trinqué autour d'un apéro offert par l'association des anciens, puis nous nous sommes rendus au dîner dans le cadre exceptionnel qu'est le club house du golf du Vaudreuil. Jeunes et moins jeunes ont fini la soirée ensemble jusque tard dans la nuit.

Afin de ne pas se séparer trop brusquement, un brunch était organisé le lendemain midi au foyer de l'Esitpa à Val-de-Reuil, ce qui nous a permis de se remémorer les nombreux souvenirs qui habitent ces lieux et de dire adieu aux anciens bâtiments en attendant de dire bonjour aux nouveaux !

Nous comptons sur vous pour être encore plus nombreux l'année prochaine pour le repas des anciens 2009, dans un lieu que nous n'avons pas encore défini pour le moment.

Si vous avez des suggestions, écrivez-nous à [association@resoesitpa.org](mailto:association@resoesitpa.org) !

François Damiens (L'artiste) 101<sup>e</sup>



### Le Bureau 2008

Présidente : Sophie De Vault (74<sup>e</sup>)

1<sup>er</sup> vice-président : Louis Maurice (74<sup>e</sup>)

2<sup>nd</sup> vice-président : Renaud Allaire (97<sup>e</sup>)

Secrétaire Générale :

Véronique Spaletta (99<sup>e</sup>)

Secrétaire g<sup>ale</sup> adjointe :

Marie Lebourgeois (101<sup>e</sup>)

Trésorier : Michel Castandet (66<sup>e</sup>)



### Les membres du conseil d'administration 2008

Guillaume Bomel (89<sup>e</sup>)

François Damiens (101<sup>e</sup>)

Pascal Gauvin (76<sup>e</sup>)

David Herman (99<sup>e</sup>)

Nicolas Letellier (97<sup>e</sup>)

Nicolas Levillain (101<sup>e</sup>)

## Carnet rose ...suite

« Coucou me'v'là ! » Elouan est arrivé le 28 février dans la petite famille de Krock'S et Miluce (tous les 2 de la Promo 91). Et comme ils font les choses bien, chez eux c'est la parité totale car ce petiot rejoint un grand frère (Nathanaël, 7 ans) et 2 grandes sœurs (Lénaïc et Maïna, 5 et 3 ans). Qui fait mieux là ??? 😊 😊

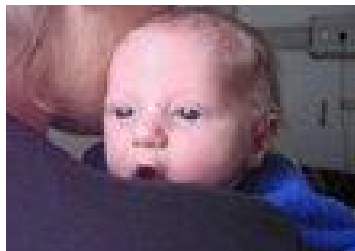

Le petit Matthys est né le 30 mars à 10 h du matin (NDLR : heure locale ? 😊 😊) : un petit mélange de normand (Benoît Pousset, Promo 100) et d'amérindienne Kalin'a (Mariella) donne bien sûr le plus ... guyannais des bébés !



Chuuut ... ne réveillez pas l'eau qui dort .. enfin, plutôt la petite Faustine qui est arrivée en Bretagne le 31 mars dernier ... avec son grand frère Robin, les parents Cécile (Gamby, Promo 97) et Philippe (Cottancin, Promo 96) sont prêts ... à dormir beaucoup moins longtemps !!!



Merci à Sylvie et Hélène pour le travail colossal que représente la réalisation de ces carnets !

## Qu'attendent les consommateurs de leur alimentation ?

Lors de l'AG de l'Assoc', Sophie Paré, de l'agence Nutrimarketing, a présenté le Top 10 des tendances de consommation de l'année 2008. Nous vous résumons la teneur de son intervention.

Pour les industriels de l'industrie agro-alimentaire, difficile de satisfaire aux attentes des consommateurs ! Il leur faut s'adapter aux habitudes changeantes d'une clientèle de plus en plus exigeante.

Invitée à l'assemblée générale de l'Assoc' du 16 mai dernier, Sophie Paré nous a exposé les 10 principales tendances que les IAA prennent en compte pour coller aux demandes du marché.

« Aujourd'hui chaque consommateur est unique, et il est difficile d'établir des typologies. De plus, face à l'hyperchoix, les consommateurs sont de plus en plus exigeants et les critères d'arbitrage varient en fonction des styles de vie » constate-t-elle.

Pour ne rien arranger, les 4 grandes variables de consommation que sont la santé, le plaisir, la praticité et l'éthique, véritables repères pour les IAA, sont en train de s'évoluer. Ainsi, le critère santé tend vers une envie de bien être, et la praticité tend vers les notions de « nomadisme » et de « homadisme ». Le besoin d'éthique se décline en recherche de produits équitables et fabriqués dans un souci de développement durable. Et le plaisir dans tout ça ? Une seule des 10 tendances de 2008 concerne cette idée !

Les trois premières tendances de l'année ont trait à la santé. « Le consommateur cherche des **aliments fonctionnels et diététiques** qui l'aideront à entretenir son corps » commente Sophie Paré. Par exemple, les IAA baissent les taux de sel pour limiter les risques cardio vasculaires et enrichissent des recettes en DHA et en GABA pour optimiser les capacités mentales et physiques. Dans le même ordre d'idée, **les Oméga 3, probiotiques et autres antioxydants** rencontrent un franc succès.

Enfin, la « **cosmétifood** » part à l'assaut des rayons. Le nombre de lancements a quintuplé entre 2006 et 2007 ! Cette tendance venue du Japon répond au principe du « Beauty from within », la beauté de l'intérieur. Conséquence : des ingrédients de la cosmétique s'invitent dans notre alimentation, aloë vera et collagène en tête.

Le concept de l'éthique préoccupe lui aussi les consommateurs. Ils seraient en quête de « **naturalité** », c'est-à-dire d'ingrédients les moins transformés possible. La mention « sans additif ni conservateur » a la cote. En outre, fabricants et distributeurs communiquent sur leurs efforts pour **réduire les emballages** et les émissions de CO2. Si ces actions sont loin d'être uniquement philanthropiques, elles séduisent certains acheteurs.

L'aliment de 2008 et du futur doit être pratique, voire **intelligent**. C'est en ce sens que des canettes refermables ou qui se refroidissent à leur ouverture apparaissent dans nos supermarchés.

Le **Brandstretching**, comprendre des partenariats entre IAA et groupes électroménagers ou de restauration, a le vent en poupe. Starbucks est l'un des grands adeptes de cette tendance : alliance avec Hershey pour le chocolat, avec Pepsi pour un distributeur de boisson chaude, et avec Kraft sur le système Tassimo.

Autre tendance : les Marques Des Distributeurs (**MDD**) prennent du grade et concurrencent désormais les grandes marques sans aucun complexe.

On en oublierait presque que manger est un plaisir ! La mode en la matière, c'est **le retour vers le passé**. Les industriels jouent la carte de l'authenticité et de la nostalgie. Mais les madeleines de Proust se fabriquent-elles à la chaîne ? En tout cas, la tarte aux pommes de grand-maman suit la tendance et a encore de beaux jours devant elle !

Nicolas Levillain (101<sup>e</sup> promo)

Sophie Paré travaille pour l'agence Nutrimarketing, membre du [club Produits Alimentaires Intermédiaires](#) (PAI) Food Ingredients. Un club sous le statut d'association loi 1901 qui fédère les expertises des professionnels du secteur et promeut les PAI.

C nouveau  
&  
C pour vous

weekendtour.fr  
le cadeau séjour

Les vacances approchent à grands pas ! Nous avons donc sélectionné pour vous les coffrets séjours découvertes de Weekendtour. Ce prestataire a pour avantage de construire toutes ses offres en direct avec les offices du tourisme et les partenaires locaux. Ainsi, chaque séjour est adaptable à vos souhaits... et à vos contraintes. Il bénéficie également d'un service de réservations dédié pour une plus grande disponibilité. Enfin, de nombreux séjours sont labellisés par les professionnels du tourisme tels que les Gîtes de France et le réseau Bienvenue à la Ferme. Les tarifs, pour tous les budgets, de 79 à 449 €, sont raisonnables par rapport à la prestation proposée.

**Weekendtour est heureux d'offrir aux ingénieurs de l'Esitpa une remise de 8 % sur tous ses coffrets cadeaux.**

Pour en bénéficier, passez votre commande en ligne sur [www.weekendtour.fr](http://www.weekendtour.fr) Et entrez le code remise « esitpaweeek » au moment du paiement. Les 8 % seront déduits automatiquement.

Alors, on en est certains, passez de bonnes vacances !

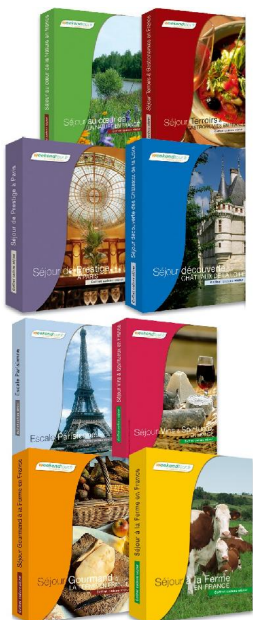

Pro et perso, soyez **PHOTO !**

## CONCOURS PHOTOS

Ouvert à tous les ingénieurs et anciens de l'Esitpa

**Objectif : illustrer la couverture de l'annuaire 2008**

**A gagner : 3 coffrets week-end découvertes!**  
[www.weekendtour.fr](http://www.weekendtour.fr)

**Le thème : "notre réseau sur tous les fronts"**



**Date limite : 20 juin 2008 ! Attention, le délai est court !**

**Cliquez ici pour plus de renseignements et vous inscrire**

## RESOESITPA VIDEO MAIL

**Au menu : Paulo, bio et esprit Réso**

« Je pense toujours à vous.... »

C'est en exclusivité ce trimestre que Paul Denieul, ancien directeur de l'Esitpa (est-ce bien nécessaire de le rappeler ?!), témoigne pour le Résoésitpa Vidéo Mail. Des images sympathiques à consommer sans modération.

**Sophie Valleix, promo 83**

Portrait sur la responsable du Centre de Ressources Nationales en Agriculture Biologique. Après 12 années de conseils en Agriculture Biologique, Sophie Valleix nous présente son poste de responsable.

**Pubs**

Le Résoésitpa Vidéo Mail innove ce trimestre avec deux pubs : la première est un encart publicitaire pour le lancement du concours photo de l'association des anciens de l'Esitpa. La deuxième, est un clip vidéo ayant pour objectif d'inciter à cultiver l'esprit de réseau en partageant nos expériences.

**Branchez vos enceintes et regardez le Résoésitpa Vidéo Mail !**

CLIC !



Pierre CRIADO (103e), Vidéo Mail Master



## ANNONCE GALA

**29 Novembre, Auberge du Lac**

La préparation du GALA, c'est reparti ! L'équipe d'étudiants organisateurs est heureuse de vous annoncer qu'il se tiendra à l'auberge du lac (près d'Elbeuf) le **samedi 29 novembre 2008**. Cependant une soirée de cette ampleur ne s'organise pas sans partenaires. En effet vous avez la possibilité de nous soutenir en élaborant un **partenariat**, celui-ci se faisant par un soutien financier ou par lots pour les différentes animations (défilé de mode, concours de rock...). De notre côté nous vous proposons une place pour votre logo dans les flyers, affiches et tous les moyens de communications de l'événement. Enfin, le meilleur soutien aura une place dans l'annonce radio d'NRJ !

Nous avons besoin de vous pour la réussite de cette soirée. Alors **prenez contact avec Sylvain MEGRIER (kilv1 sur le Résoésitpa ou [s.megrier@esitpa.org](mailto:s.megrier@esitpa.org))**

Merci de votre soutien, et réservez dès maintenant le 29 novembre pour une soirée inoubliable !

L'équipe GALA 2008